Quick Installation Guide

Wireless PCI Express Adapter
E30 & E33 & E33 Pro

Package contents

- Wireless adapter (with a high profile bracket) × 1
- Antenna × 2
- Bluetooth cable × 1
- Low profile bracket × 1
- Antenna base x 1 (Only equipped in some models)
- Quick installation guide × 1

22 PAP

Please read this guide before you start with the quick setup for this product upon the first use. For product details, please go to www.tendacn.com or scan the **Product Documents** QR code of this guide.

E33 Pro is used for illustration here unless otherwise specified. The actual product prevails. The product name and model are specified on the label of the device.

English

Tips
- Some wireless adapters are only compatible with the Windows 10 operating system while others may also support Windows 11. The actual product prevails.
- If you have installed a wireless adapter before, please uninstall the existing wireless adapter. By following the specific steps in Appendix.
- If the high profile bracket is too long for your PC case, you can use the low profile bracket in the package to install the wireless adapter.

Install the Wireless Adapter

1. Turn off the computer and disconnect the power, then remove the side panel of the PC case.

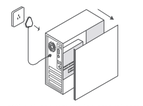

2. Select an available PCI-E X1 slot, and remove the bracket corresponding to the slot on the PC case. Then insert the wireless adapter into the selected slot, and make sure that the wireless adapter contacts the slot properly.

Note
Do not touch the metal pins on the connector of the wireless adapter with your hands to prevent the wireless adapter from being burnt out by static electricity.

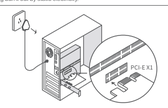

3. Connect the 4-hole end of the Bluetooth cable to the Bluetooth connector of the wireless adapter and the other end to the 9-pin connector with USB printing on the main board.

Tips
Ensure that the Bluetooth cable is connected properly at both ends.

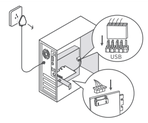

4. Install the antennas to the wireless adapter.
- If the wireless adapter is equipped with an antenna base, connect the extension cable of the antenna base to the antenna port of the wireless adapter, and then screw the antenna into the antenna port of the base respectively.
- If the wireless adapter is not equipped with an antenna base, directly screw the antennas into the antenna ports of the wireless adapter.

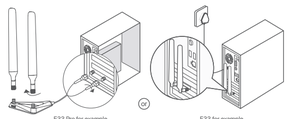

E33 Pro for example — E33 for example

5. Install the side panel of the PC case, then reconnect the computer to the power source and switch it on.

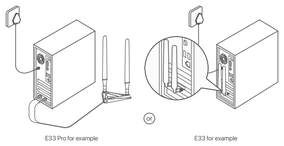

E33 Pro for example — E33 for example

Install the Program (Windows 10 64-bit Used as an Example)

Tips
If the wireless adapter is equipped with a CD resource and the computer has a CD drive, you can refer to the following steps to install the program:
1. Insert the CD resource into the CD drive of your computer.
2. Open the root directory of the CD resource, double-click the corresponding program, and then follow the onscreen prompts.

1. Download the program.
Go to www.tendacn.com, search for the model of the wireless adapter, and then enter its **Download** page to download the program to your local computer and unzip it.
2. Install the WiFi driver.
Double-click the driver **WiFi_XXX_Driver64_Win10.exe**, and then follow the prompts.

3. Install the Bluetooth driver.
Double-click the driver **BT_XXX_Driver64_Win10.exe**, and then follow the prompts.

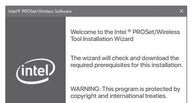

Connect to a WiFi Network (Windows 10 Used as an Example)

1. Click in the bottom right corner of your screen, select the desired WiFi network and then click **Connect**.

2. If the wireless network is encrypted, enter its wireless password, click **Next**, and then follow the system prompts.

Connected successfully.

Connect Bluetooth (Windows 10 Used as an Example)

1. Turn on Bluetooth for the device to be connected, such as a wireless mouse and wireless stereo.
2. Turn on Bluetooth for the wireless adapter.
(1)Click in the bottom right corner of your screen, and click **Add a Bluetooth Device**.

(2) Click **Add Bluetooth or other device**.

(3) Click **Bluetooth**.

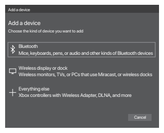

(4) Click the desired Bluetooth device to connect to.

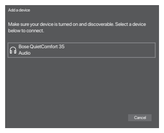

Tips
If you cannot find the desired Bluetooth device to connect to, try the following solutions:
- Place the device close to the wireless adapter
- Restart Bluetooth for the device.

Appendix

Uninstall the existing wireless adapter driver on your computer. (Windows 10 used as an example)

1. Click in the bottom left corner of your screen, and then click .

2. Click **Apps**.

3. Find and uninstall any other existing wireless adapter drivers.

FAQ

Q1: The computer cannot identify the installed wireless adapter. What should I do?

A1: Try the following solutions:
- Wipe the metal pins of the wireless adapter's PCI-E interface with an eraser.
- Use another PCI-E X1 slot.
- If the computer still cannot identify the wireless adapter, please contact the reseller.

Q2: I cannot use the wireless USB adapter after it is installed into my computer. What should I do?

A2: Try the following solution:
- Disable the wireless adapter and then enable it.
- Refer to the appendix to uninstall the WiFi program of the wireless adapter, and then reinstall the program.

Q3: When the wireless adapter is used, the network speed is slow. What should I do?

A3: Try to adjust the antenna angle of the wireless adapter.

E33 Pro for example — E33 for example

Service and Support

Scan the **Product Documents** QR code to get related documents for more information.

Tips
The specific product model can be found on the label of the device.

Product Documents (such as datasheet and quick installation guide)

Čeština

Tipy
- Některé bezdrátové adaptéry jsou kompatibilní pouze s operačním systémem Windows 10, jiné mohou podporovat i Windows 11. Rozhodující je skutečný produkt.
- Pokud jste bezdrátový adaptér již nainstalovali, odinstalujte stávající bezdrátový adaptér. Konkrétní kroky naleznete v dodatku.
- Pokud je držák s vysokým profilem pro vaši počítačovou skříň příliš vysoký, můžete k montáži bezdrátového adaptéru použít držák s nízkým profilem.

Instalace bezdrátového adaptéru

1. Vypněte počítač a odpojte jej od elektřiny, poté odstraňte boční panel počítačové skříně.
2. Vyberte dostupný slot PCI-E X1 a odstraňte držák odpovídající slotu v počítačové skříni. Poté do vybraného slotu zasuňte bezdrátový adaptér a zkontrolujte, že v něm dobře sedí.

Poznámka
Nedotýkejte se kovových kolíků konektoru na bezdrátovém adaptéru, abyste bezdrátový adaptér nepoškodili statickou elektřinou.

3. Připojte konec kabelu Bluetooth se čtyřmi otvory ke konektoru Bluetooth na bezdrátovém adaptéru a devítikolíkovému konektoru s USB potiskem na hlavní desce.

Tipy
Zkontrolujte, zda je kabel Bluetooth správně připojen na obou koncích.

4. K bezdrátovému adaptéru namontujte antény.
- Pokud je bezdrátový adaptér vybaven anténní základnou, připojte prodlužovací kabel anténní základny k anténnímu portu bezdrátového adaptéru a poté zašroubujte anténu do anténního portu základny.
- Pokud bezdrátový adaptér není vybaven anténní základnou, zašroubujte antény přímo do anténních portů bezdrátového adaptéru.
5. Nasaďte boční panel počítačové skříně, poté počítač znovu připojte ke zdroji napájení a zapněte jej.

Instalace programu (jako příklad je použit 64 bitový systém Windows 10)

Tipy
Pokud je bezdrátový adaptér vybaven zdrojovým CD a počítač má CD mechaniku, můžete se při instalaci programu řídit následujícími kroky.
1. Vložte zdrojové CD do CD mechaniky počítače.
2. Otevřete kořenový adresář zdrojového CD, dvakrát klikněte na příslušný program a poté postupujte podle pokynů na obrazovce.

1. Program si stáhněte.
Jděte na stránku www.tendacn.com, vyhledejte model bezdrátového adaptéru a poté přejděte na stránku **Download** pro stažení programu do počítače a rozbalte jej.
2. Instalace ovladače Wi-Fi
Dvakrát klikněte na ovladač **WiFi_XXX_DRIVER64_Win10**.exe a postupujte podle pokynů.
3. Instalace ovladače Bluetooth
Dvakrát klikněte na soubor **BT_XXX_Driver64_Win10**.exe a postupujte podle pokynů.

Připojení k síti Wi-Fi (jako příklad je použit systém Windows 10)

1. Klikněte na v pravém dolním rohu plochy. Zvolte si síť Wi-Fi, ke které se chcete připojit, a klikněte na možnost **Připojit**.
2. Pokud je bezdrátová síť šifrovaná, zajděte heslo bezdrátové sítě, klikněte na tlačítko **Další** a postupujte podle pokynů systému.
Úspěšné připojeno.

Připojení Bluetooth

1. Zapněte Bluetooth na zařízení, ke kterému se chcete připojit (např. bezdrátové myši, bezdrátovým reproduktorům apod).
2. Zapněte Bluetooth na bezdrátovém adaptéru.
(1) Klikněte na v pravém dolním rohu plochy a poté klikněte na možnost **Přidat zařízení Bluetooth**.
(2) Klikněte na možnost **Přidat Bluetooth nebo jiné zařízení**.
(3) Klikněte na možnost **Bluetooth**.
(4) Klikněte na zařízení Bluetooth, ke kterému se chcete připojit.

Tipy
Pokud nemůžete najít zařízení Bluetooth, ke kterému se chcete připojit, zkuste následující postup.
- Zařízení umístěte blíže k bezdrátovému adaptéru.
- Restartujte Bluetooth na zařízení.

Příloha
Odinstalujte ovladač bezdrátového adaptéru, který již máte na počítači. (jako příklad je použit systém Windows 10)
1. Klikněte na v levém dolním rohu plochy. Klikněte .
2. Klikněte na možnost **Aplikace**.
3. Najděte a odinstalujte všechny ostatní nainstalované ovladače bezdrátového adaptéru.

Deutsch

Tipps
- Einige PCIe Netzwerkkarten sind nur mit dem Betriebssystem Windows 10 kompatibel, während andere auch Windows 11 unterstützen können. Es gilt das jeweilige Produkt.
- Wenn Sie bereits einen PCIe Netzwerkkarte installiert haben, deinstallieren Sie vorher bitte die alte PCIe Netzwerkkarte. Folgen Sie dazu den Anweisungen im Anhang.
- Sollte die große High-Profile-Halterung zu lang für Ihr PC-Gehäuse sein, können Sie auch die im Paket enthaltene kleinere Low-Profile-Halterung verwenden, um die PCIe Netzwerkkarte zu installieren.

Installieren Sie die PCIe Netzwerkkarte

1. Schalten Ihren Computer aus und trennen Sie die Stromzufuhr. Entfernen Sie dann die Seitenabdeckung des PC-Gehäuses.
2. Wählen Sie einen verfügbaren PCI-E X1-Steckplatz aus und entfernen Sie die Halterung für den Steckplatz im PC-Gehäuse. Stecken Sie dann die PCIe Netzwerkkarte in den ausgewählten Steckplatz und stellen Sie sicher, dass die PCIe Netzwerkkarte ordnungsgemäß im Steckplatz steckt.

Hinweis
Berühren Sie nicht die Metallstifte am Stecker der PCIe Netzwerkkarte, um eine Beschädigung durch eine statische Entladung zu vermeiden.

3. Verbinden Sie das Ende (4 Löcher) des Bluetooth-Kabels mit dem Bluetooth-Anschluss der PCIe Netzwerkkarte und das andere Ende mit dem 9-poligen Anschluss mit dem USB-Aufdruck am Mainboard.

Tipps
Stellen Sie sicher, dass das Bluetooth-Kabel an beiden Enden richtig angeschlossen ist.

4. Montieren Sie die Antennen an die PCIe Netzwerkkarte.
- Wenn die PCIe Netzwerkkarte über einen Antennensockel verfügt, schließen Sie das Verlängerungskabel des Antennensockels an den Antennenanschluss der PCIe Netzwerkkarte an, und schrauben Sie dann die Antenne in den Antennenanschluss des Sockels.
- Wenn die PCIe Netzwerkkarte nicht über einen Antennensockel verfügt, schrauben Sie die Antennen direkt in den Antennenschlüsse der PCIe Netzwerkkarte.
5. Bringen Sie die Seitenwand des PC-Gehäuses an, schließen Sie den Computer an den Strom an und schalten Sie ihn ein.

Installieren Sie die Software (z.B. Windows 10 64-bit)

Tipps
Wenn bei der PCIe Netzwerkkarte eine CD mitgeliefert wird und Ihr Computer über ein CD-Laufwerk verfügt, können Sie die folgenden Schritte zur Installation der Software durchführen.
1. Legen Sie die CD in das CD-Laufwerk Ihres Computers ein.
2. Öffnen Sie das Stammverzeichnis der CD, doppelklicken Sie auf das Programm und folgen Sie dann den Anweisungen auf dem Bildschirm.

1. Die Software herunterladen.
Gehen Sie auf www.tendacn.com, suchen Sie nach dem Modell Ihrer PCIe Netzwerkkarte und gehen Sie dann auf die **Download**-Seite, um die Software auf Ihren Computer herunterzuladen und zu entpacken.
2. Installation des WLAN-Treibers
Klicken Sie zwei Mal auf den Treiber **WIFI_XXX_DRIVER64_Win10.exe** und folgen Sie den Anweisungen.
3. Installation des Bluetooth-Treibers
Klicken Sie zwei Mal auf den Treiber **BT_XXX_DRIVER64_Win10.exe** und folgen Sie den Anweisungen.

Die Verbindung zu einem WLAN-Netzwerk herstellen.

(Windows 10 als Beispiel)
1. Klicken Sie in der unteren rechten Ecke Ihres Desktops auf . Wählen Sie dann das WLAN-Netzwerk aus, mit dem Sie eine Verbindung aufbauen möchten und klicken Sie auf **Verbinden**.
2. Wenn das WLAN-Netzwerk verschlüsselt ist, geben Sie das Passwort ein, klicken Sie dann auf **Weiter** und folgen Sie den Systemanweisungen.
Die Verbindung wurde erfolgreich hergestellt.

Bluetooth Verbindung herstellen

1. Aktivieren Sie am zu verbindenden Gerät (z. B. eine Bluetooth Maus, Bluetooth Lautsprecher, usw.) die Bluetooth-Funktion.
2. Schalten Sie an der PCIe Netzwerkkarte die Bluetooth-Funktion ein.
(1) Klicken Sie auf der unteren rechten Ecke Ihres Desktops auf , und klicken Sie dann auf **Bluetooth-Gerät hinzufügen**.
(2) Klicken Sie auf **Bluetooth-Gerät oder anderes Gerät hinzufügen**.
(3) Klicken Sie auf **Bluetooth**.
(4) Klicken Sie auf das Bluetooth-Gerät, mit dem Sie eine Verbindung aufbauen möchten.

Tipps
Wenn Sie das Bluetooth-Gerät, das Sie verbinden möchten, nicht finden können, versuchen Sie folgenden Lösungen.
- Positionieren Sie Ihr Gerät dichter an die PCIe Netzwerkkarte.
- Starten Sie Bluetooth am Gerät neu.

Anhang
Deinstallieren Sie den Treiber für die PCIe Netzwerkkarte, die bereits auf Ihrem Computer installiert ist. (Windows 10 als Beispiel)
1. Klicken Sie auf in der unteren linken Ecke Ihres Bildschirms. Klicken Sie danach auf .
2. Klicken Sie auf **Anwendungen**.
3. Suchen Sie nach anderen installierten Treiber für PCIe Netzwerkkarten und deinstallieren Sie diese.

Español

Consejos
- Algunos adaptadores inalámbricos únicamente son compatibles con el sistema operativo Windows 10, pero otros también son compatibles con Windows 11. Ce que usted es el producto real.
- Si anteriormente ha instalado otro adaptador inalámbrico, desinstale el adaptador inalámbrico existente. Para obtener información sobre los pasos específicos, consulte el Apéndice.
- Si el soporte de perfil alto es demasiado largo para el chasis de su ordenador, utilice el soporte de perfil bajo incluido en el paquete para instalar el adaptador inalámbrico.

Instalación del adaptador inalámbrico

1. Apague el ordenador y desconéctelo del suministro eléctrico; a continuación, extraiga el panel lateral del chasis del ordenador.
2. Seleccione una ranura PCI-E X1 disponible y extraiga el soporte correspondiente a la ranura del chasis del ordenador. A continuación, inserte el adaptador inalámbrico en la ranura seleccionada; asegúrese de que el contacto entre el adaptador inalámbrico y la ranura se ha establecido correctamente.

Nota
Para evitar que el adaptador inalámbrico sufra daños por la electricidad estática, no toque los pines metálicos del conector del adaptador inalámbrico con las manos.

3. Conecte el extremo de 4 orificios del cable Bluetooth al conector Bluetooth del adaptador inalámbrico y el otro extremo al conector de 9 clavijas con la marca USB de la placa principal.

Consejos
Compruebe que el cable Bluetooth esté correctamente conectado en ambos extremos.

4. Instale las antenas en el adaptador inalámbrico
- Si el adaptador inalámbrico tiene una base de antena, conecte el cable de extensión desde la base de la antena al puerto para antena del adaptador inalámbrico. Después, atornille la antena en el puerto asignado en la base.
- Si el adaptador inalámbrico no tiene una base de antena, atornille directamente las antenas en los puertos para antena del adaptador inalámbrico.
5. Instale el panel lateral en la carcasa del PC. Después, conecte de nuevo el ordenador a la fuente de alimentación y enciéndalo.

Instalación del programa (se ha usado Windows 10 64-bit como ejemplo)

Consejos
Si el adaptador inalámbrico viene con un CD y el ordenador tiene unidad de CD, consulte los siguientes pasos para instalar el programa.
1. Inserte el CD en la unidad de CD de su ordenador.
2. Abra el directorio raíz del CD, haga doble clic en el programa correspondiente y siga las indicaciones en pantalla.

1. Descargar el programa.
Entre en www.tendacn.com, busque el modelo del adaptador inalámbrico y, a continuación, vaya a la página Descargar para descargar el programa a su ordenador y descomprimirlo.
2. Instalación del controlador WiFi
Acceda a los contenidos del CD. Haga doble clic en el controlador **WiFi_XXX_Driver64_Win10.exe** y siga las instrucciones.
3. Instalación del controlador Bluetooth
Acceda a los contenidos del CD. Haga doble clic en el controlador **Bt_win10_64.exe** y siga las instrucciones.

Conectarse a la red WiFi (se ha usado Windows 10 como ejemplo)

1. Haga clic en en la esquina inferior derecha del escritorio. Seleccione la red WiFi a la que desea conectarse y haga clic en **Conectar**.
2. Si la red inalámbrica está cifrada, introduzca la contraseña y haga clic en **Siguiente**; a continuación, siga las instrucciones del sistema.
La conexión se ha establecido correctamente.

Conexión de Bluetooth

1. Active la función Bluetooth en el dispositivo con el que desea establecer conexión, como un ratón inalámbrico, un sistema de sonido estéreo inalámbrico, etc.
2. Active la función Bluetooth en el adaptador inalámbrico.
(1) Haga clic en en la esquina inferior derecha del escritorio y, a continuación, en **Agregar un dispositivo Bluetooth**.
(2) Haga clic en Agregar **Bluetooth u otro dispositivo**.
(3) Haga clic en **Bluetooth**.
(4) Haga clic en el dispositivo Bluetooth con el que quiere establecer conexión.

Consejos
Si no encuentra el dispositivo con el que desea establecer conexión, pruebe las siguientes soluciones:
- Acerque el dispositivo al adaptador inalámbrico.
- Reinicie la función Bluetooth en el dispositivo.

Apéndice
Desinstale el controlador de adaptador inalámbrico previamente instalado en el ordenador. (se ha usado Windows 10 como ejemplo)
1. Haga clic en en la esquina inferior izquierda del escritorio. Haga clic en .
2. Haga clic en **Aplicaciones**.
3. Identifique y desinstale todos los controladores de adaptadores inalámbricos instalados.

Français

Astuces
- Certains adaptateurs sans fil sont uniquement compatibles avec Windows 10, tandis que d'autres peuvent également prendre en charge Windows 11. Référez-vous au produit réel.
- Si vous avez déjà installé une carte sans fil, veuillez désinstaller la carte sans fil existante. Référez-vous à l'annexe pour connaître les étapes spécifiques.
- Si le support à profil haut est trop long pour le boîtier de votre PC, vous pouvez installer la carte sans fil à l'aide du support à profil bas dans l'emballage.

Installer l'Adaptateur Sans Fil

1. Éteignez l'ordinateur et débranchez l'alimentation, puis retirez le panneau latéral du boîtier du PC.
2. Choisissez un emplacement PCI-E X1 disponible et retirez le support correspondant à l'emplacement sur le boîtier du PC. Insérez ensuite la carte sans fil dans l'emplacement choisi et assurez-vous que la carte sans fil entre correctement en contact avec l'emplacement.

Remarque
Ne touchez pas les broches métalliques du connecteur de la carte sans fil avec vos mains pour éviter que la carte sans fil ne soit brûlée par l'électricité statique.

3. Connectez l'extrémité à 4 trous du câble Bluetooth au connecteur Bluetooth de la carte sans fil et l'autre extrémité au connecteur à 9 broches portant la mention USB sur la carte principale.

Astuces
Assurez-vous que le câble Bluetooth est correctement connecté aux deux extrémités.

4. Installez les antennes sur la carte sans fil.
- Si l'adaptateur sans fil est équipé d'une base d'antenne, connectez le câble d'extension de la base d'antenne au port d'antenne de l'adaptateur sans fil, puis vissez l'antenne dans le port d'antenne respectif de la base.
- Si l'adaptateur sans fil n'est pas équipé d'une base d'antenne, vissez directement les antennes dans les ports d'antenne de l'adaptateur sans fil.
5. Installez le panneau latéral du boîtier du PC, puis rebranchez l'ordinateur à une source d'alimentation et mettez-le sous tension.

Installez le programme (Windows 10 64-bit utilisé ici à titre d'exemple)

Astuces
Si l'adaptateur sans fil est équipé d'une ressource CD et que l'ordinateur dispose d'un lecteur CD, vous pouvez vous référer aux étapes suivantes pour installer le programme.
1. Insérez la ressource CD dans le lecteur CD de votre ordinateur.
2. Ouvrez le répertoire racine de la ressource CD, double-cliquez sur le programme correspondant, puis suivez les instructions à l'écran.

1. Téléchargez le programme.
Rendez-vous sur www.tendacn.com, recherchez le modèle de votre adaptateur sans fil, puis visitez sa page de téléchargement pour télécharger le programme sur votre ordinateur et le décompresser.
2. Installation du pilote Wi-Fi
Double-cliquez sur le pilote **WiFi_XXX_Driver64_Win10.exe** et suivez les invites.
3. Installation du pilote Bluetooth
Double-cliquez sur le pilote **BT_XXX_Driver64_Win10.exe** et suivez les invites.

Connexion à un réseau Wi-Fi (Windows 10 est utilisé ici à titre d'exemple)

1. Cliquez sur dans le coin inférieur droit du bureau. Choisissez le réseau Wi-Fi auquel vous souhaitez vous connecter et cliquez sur **Connecter**.
2. Si le réseau sans fil est chiffré, saisissez son mot de passe sans fil, cliquez sur **Suivant**, puis suivez les invites du système.
Connexion réussie.

Connexion Bluetooth

1. Activez le Bluetooth pour le périphérique à connecter, comme une souris sans fil, une chaîne Hi-Fi stéréo sans fil, etc.
2. Activez le Bluetooth pour la carte sans fil.
(1) Cliquez sur dans le coin inférieur droit de votre bureau, puis cliquez sur **Ajouter un périphérique Bluetooth**.
(2) Cliquez sur **Ajouter un appareil Bluetooth ou autre**.
(3) Cliquez sur **Bluetooth**.
(4) Cliquez sur l'appareil Bluetooth auquel vous souhaitez vous connecter.

Astuces
Si vous ne trouvez pas le périphérique Bluetooth auquel vous souhaitez vous connecter, essayez les solutions suivantes.
- Placez l'appareil à proximité de la carte sans fil.
- Redémarrez le Bluetooth pour l'appareil.

Annexe
Désinstallation du pilote de la carte sans fil déjà installé sur votre ordinateur. (Windows 10 est utilisé ici à titre d'exemple)
1. Cliquez sur dans le coin inférieur gauche du bureau. Cliquez sur .
2. Cliquez sur **Applications**.
3. Recherchez et désinstallez tous les autres pilotes de carte sans fil installés.

Magyar

Tipp
- Egyes vezeték nélküli adapterek csak a Windows 10 operációs rendszerrel kompatibilisek, míg mások támogathatják a Windows 11-et is. A tényleges termék az irányadó.
- Ha korábban már telepített vezeték nélküli hálózati kártyát, távolítsa el a meglévő vezeték nélküli adaptert. A szükséges lépések a mellékletben találhatók.
- Ha a magas profilú konzol túl hosszú a számítógép házában kialakított nyíláshoz, a vezeték nélküli hálózati kártya a csomagban levő alacsony profilú konzol használatával telepíthető.

A vezeték nélküli adapter telepítése

1. Kapcsolja ki a számítógépet és válassza le a tápellátásról, majd távolítsa el a számítógéphéz oldalfedezőt.
2. Válasszon ki egy rendelkezésre álló PCI-E X1 foglalatot, és távolítsa el a számítógépházról a foglalathoz tartozó konzolt. Ezt követően helyezze a vezeték nélküli hálózati kártyát a kiválasztott foglalatba, és győződjön meg arról, hogy a kártya megfelelően illeszkedik a foglalatba.

Megjegyzés
Ne érintse meg kézzel a vezeték nélküli hálózati kártya csatlakozójának fém érintkezőit, hogy a statikus elektromosság ne tehessen kárt a kártya alkatrészeiben.

3. Csatlakoztassa a Bluetooth-kábel 4 pólusú végét a vezeték nélküli hálózati kártya Bluetooth-csatlakozójához, a másik végét pedig az alaplapon levő, USB felirattal ellátott 9 érintkezős csatlakozóhoz.

Tipp
Győződjön meg arról, hogy a Bluetooth-kábel mindkét végén megfelelően csatlakozik.

4. Szerelje fel az antennákat a vezeték nélküli hálózati kártyára.
- Ha a vezeték nélküli adapter antennatappal rendelkezik, csatlakoztassa az antennatalp hosszabbító kábelét a vezeték nélküli adapter antennaportjához, majd csavarja be az antennát a talp megfelelő antennaportjába.
- Ha a vezeték nélküli adapter nem rendelkezik antennatappal, csavarja be az antennákat közvetlenül a vezeték nélküli adapter antennaportjába.
5. Szerelje fel a számítógép ház oldalsó paneljét, majd csatlakoztassa újra a számítógépet az áramforráshoz, és kapcsolja be.

Telepítse a programot (a példában a következőt használtuk: Windows 10 64-bit)

Tipp
Ha a vezeték nélküli adapterhez tartozó CD tartozik, és a számítógép rendelkezik CD-meghajtóval, akkor a program telepítéséhez kövesse az alábbi lépéseket.
1. Helyezze be a CD-t a számítógép CD-meghajtójába.
2. Nyissa meg a tárolók CD gyökérkönyvtárát, kattintson duplán a megfelelő programra, majd kövesse a képernyőn megjelenő utasításokat.

1. Töltse le a programot.
Látogasson el a www.tendacn.com webhelyre, keresse meg a vezeték nélküli adapter modelljét, majd lépjen a **Letöltési** oldalra a program helyi számítógépre való letöltéséhez, majd csomagolja ki a programot.
2. Wi-Fi-illesztőprogram telepítése
Kattintson duplán a **WiFi_XXX_Driver64_Win10.exe** illesztőprogram-telepítőre, és kövesse a képernyőn megjelenő utasításokat.
3. A Bluetooth-illesztőprogram telepítése
Kattintson duplán a **BT_XXX_Driver64_Win10.exe** illesztőprogram-telepítőre, és kövesse a képernyőn megjelenő utasításokat.

Csatlakozás a wi-fi hálózathoz (példaként a Windows 10-et használjuk)

1. Kattintson az asztal jobb alsó sarkában lévő elemre. Jelölje ki azt a Wi-Fi-hálózatot, amelyre kapcsolódni kíván, és kattintson a **Kapcsolódás** lehetőségre.
2. Ha a vezeték nélküli hálózat titkosított, adja meg a vezeték nélküli hálózat jelszavát, kattintson a **Tovább** lehetőségre, és kövesse a rendszer által megjelenített utasításokat.
A kapcsolódás sikerült.

Bluetooth kapcsolódás

1. Kapcsolja be a csatlakoztatni kívánt eszközt, például vezeték nélküli egér, vezeték nélküli hangrendszer stb. Bluetooth-funkcióját.
2. Kapcsolja be a vezeték nélküli hálózati kártya Bluetooth-funkcióját.
(1) Kattintson az asztal jobb alsó sarkában lévő elemre, majd kattintson a **Bluetooth-eszköz hozzáadása lehetőségre**.
(2) Kattintson a **Bluetooth- vagy más eszköz beállítása lehetőségre**.
(3) Kattintson az **Bluetooth** lehetőségre.
(4) Kattintson a csatlakoztatni kívánt Bluetooth-készülékre.

Tipp
Ha nem találja azt a Bluetooth-eszközt, amelyhez kapcsolódni kíván, próbálkozzon a következő megoldásokkal.
- Helyezze az eszközt a vezeték nélküli hálózati kártya közelébe.
- Indítsa újra az eszköz Bluetooth-funkcióját.

Melléklet
A számítógépen már meglévő vezeték nélküli hálózati kártya eltávolítása. (példaként a Windows 10-et használjuk)
1. Kattintson az asztal bal alsó sarkában lévő elemre. Kattintson .
2. Kattintson az **Alkalmazások** lehetőségre.
3. Keresse meg, és távolítsa el a már telepített, vezeték nélküli hálózati kártyához való illesztőprogramokat.

Italiano

Suggerimenti
- Alcuni adattatori wireless sono compatibili solo con il sistema operativo Windows 10, mentre altri possono supportare anche Windows 11.
- Nel caso sia stato già installato un altro adattatore wireless, disinstallarlo insieme ai suoi driver. Per i passaggi specifici da seguire, fare riferimento al documento allegato.
- Per installare l'adattatore wireless, qualora la staffa ad alto profilo risultasse troppo lunga per il case del PC in uso, è possibile utilizzare la staffa a basso profilo inclusa all'interno della confezione.

Installazione dell'adattatore wireless

1. Spegnere il computer e scollegare il cavo di alimentazione, quindi rimuovere il pannello laterale del case del PC.
2. Selezionare uno slot PCI-E X1 disponibile e rimuovere la staffa corrispondente allo slot sul case del PC. Inserire l'adattatore wireless nello slot selezionato, assicurandosi che l'adattatore sia ben saldo nello slot.

Nota
Non toccare con le mani i pin metallici situati sul connettore dell'adattatore wireless onde evitare problemi per effetto dell'elettricità statica.

3. Collegare l'estremità a 4 fori del cavo Bluetooth al relativo connettore dell'adattatore wireless e l'altra estremità al connettore a 9 pin con la dicitura "USB" riportata sulla scheda madre.

Suggerimenti
Assicurarsi che il cavo Bluetooth sia collegato correttamente a entrambe le estremità.

4. Installare le antenne all'adattatore wireless.
- Se l'adattatore wireless è dotato di una base per antenna, collegare il cavo di estensione della base per antenna alla relativa porta dell'adattatore wireless.
- Se l'adattatore wireless non è dotato di una base per antenna, avvitare direttamente le antenne nelle porte per antenna dell'adattatore wireless.
5. Installare il pannello laterale del PC, quindi ricollegare il computer alla fonte di alimentazione e accenderlo.

Installarei driver (Windows 10 64-bit è usato come esempio)

Suggerimenti
Se l'adattatore wireless è dotato di un CD e il computer dispone di un lettore CD, è possibile fare riferimento ai seguenti passaggi per installare il programma.
1. Inserire il CD nel lettore CD del computer.
2. Aprire la directory principale del CD, fare doppio clic sul programma corrispondente e seguire le istruzioni visualizzate.

1. Scaricare il programma.
Accedere a www.tendacn.com, cercare il modello dell'adattatore wireless, quindi accedere alla pagina **Download** per scaricare il programma sul computer e decomprimerlo.
2. Installazione del driver Wi-Fi
Fare doppio clic sul programma del driver **WiFi_XXX_Driver64_Win10.exe** e seguire le istruzioni visualizzate sullo schermo.
3. Installazione del driver Bluetooth
Fare doppio clic sul programma del driver **BT_XXX_Driver64_Win10.exe** e seguire le istruzioni visualizzate sullo schermo.

Connessione a una rete Wi-Fi (Windows 10 è usato come esempio).

1. Fare clic su nell'angolo in basso a destra del desktop. Selezionare la rete Wi-Fi a cui si desidera connettersi e fare clic su **Connetti**.
2. Nel caso in cui la rete wireless sia crittografata, immettere la relativa password, fare click su **Avanti**, quindi seguire le istruzioni di sistema visualizzate sullo schermo.
Connessione riuscita.

Connessione del Bluetooth

1. Accendere il Bluetooth del dispositivo per cui si desidera effettuare la connessione (ad esempio, un mouse wireless, delle cuffie wireless, ecc.).
2. Accendere il Bluetooth dell'adattatore wireless.
(1) Fare clic su nell'angolo in basso a destra del desktop e fare click su **Aggiungi un dispositivo Bluetooth**.
(2) Fare click su **Aggiungi Bluetooth o altro dispositivo**.
(3) Fare click su **Bluetooth**.
(4) Cliccare sul